№59 (апрель-ноябрь) 2021 г.

АО «КОРПОРАЦИЯ «ТАКТИЧЕСКОЕ РАКЕТНОЕ ВООРУЖЕНИЕ»

АО «ВОЕННО-ПРОМЫШЛЕННАЯ КОРПОРАЦИЯ «НАУЧНО-ПРОИЗВОДСТВЕННОЕ ОБЪЕДИНЕНИЕ МАШИНОСТРОЕНИЯ»

АВАНПОСТ

КОРПОРАТИВНАЯ ГАЗЕТА АО «АВАНГАРД»

Книга Почета АО «Авангард»

В 2021 году удостоен чести занесения в Книгу Почета АО «Авангард» **БУТОВ Пётр Валентинович** – слесарь-сборщик специзделий из ПКМ цеха №24.

Свою трудовую деятельность на предприятии начал в 1983 году слесарем-сборщиком в цехе №24, где и работает по сегодняшний день. Петр Валентинович в совершенстве владеет профессиональными навыками, способен принимать правильные решения по всем возникающим вопросам. Пользуется заслуженным уважением и авторитетом в коллективе.

Уделяет большое внимание передаче своих навыков и знаний молодым кадрам, является наставником молодёжи. Выполняет поставленные перед ним задачи в полном объеме. Принимает активное участие в общественной жизни цеха.

Неоднократно награждался Почетными грамотами и Благодарственными письмами предприятия. Занесен на Доску Почета предприятия. Присвоено звание «Ветеран труда АО «Авангард».

Генеральный директор АО «Авангард» Э.Б. Епишин поздравляет Бутова П.В. с занесением его в Книгу Почета предприятия

Благоустройство – шаг к комфортной среде на производстве

Подведены итоги Конкурса на лучшую организацию работ по благоустройству и содержанию территорий АО «Корпорация «Тактическое ракетное вооружение» и его дочерних обществ (далее – Конкурс). Конкурс проводился среди двенадцати предприятий с основной площадью промышленной территории свыше 25 га.

АО «Авангард» принимало представителей комиссии Конкурса 28 июля. Комиссия посетила цеха №№ 8, 11 и участок № 22, а также медицинскую службу предприятия, столовую и спортивно-оздоровительный комплекс. При оценке объектов комиссия учитывала состояние и содержание зданий и производственных корпусов, их внешний вид, наличие и содержание санитарно-бытовых помещений, наличие и оформление информационных стендов, чистоту и порядок территории предприятия.

По итогам Конкурса АО «Авангард» заняло второе место в номинации «Состояние и содержание зданий и производственных корпусов».

Стоит отметить, что наше предприятие уже не раз занимало призовые места в Конкурсе. В 2018 году 1-е место АО «Авангард» завоевало в номинации «Наличие малых архитектурных форм, монументов, оформление информационных стендов» среди участников II группы Конкурса, в 2019 году в этой же номинации предприятие заняло 3-е место. Кроме того, в 2018 году Общество заняло 3-е место в номинации «Озеленение территории», а также общее 3-е место среди участников II группы Конкурса.

Проведение конкурса способствовало активизации работ по улучшению благоустройства и содержания территорий обществ на постоянно действующей основе, созданию для работников благоприятной внешней среды на территории предприятия и обмену положительным опытом.

Член комиссии Конкурса, заместитель начальника комплекса хозяйственных служб АО «ВПК «НПО машиностроения» Андрей Красаускас отметил: «Хорошо себя показали наши дочерние фирмы – АО «Авангард», АО «ПО «Стрела», АО «ПЗ «Машиностроитель». Было видно, что благоустройству территорий и обеспечению комфортных условий для сотрудников там уделяется достаточное внимание».

Конкурс дал возможность не только продемонстрировать успехи в работе по благоустройству, но и обменяться опытом. По словам члена комиссии Красаускаса А.С., большинство предприятий-участников объединяет общая проблема – недостаток кадров в хозяйственных подразделениях.

Администрация АО «Авангард» благодарит подразделения предприятия за подготовку помещений и территорий к участию в Конкурсе.

АО «СмАЗ» – 95 лет!

8 ноября 2021 года свой 95-летний юбилей со дня основания отметит АО «Смоленский авиационный завод».

Трудовой коллектив АО «Авангард» сердечно поздравляет всех работников и ветеранов АО «СмАЗ» с юбилеем!

За 95 лет предприятием пройден славный путь становления, расцвета, выдающихся трудовых успехов и впечатляющих достижений. Сегодня АО «Смоленский авиационный завод» – это высокоэффективное предприятие с богатой историей, уникальным опытом и потенциалом, являющееся одним из лидеров отечественной авиационной промышленности. Успех предприятия безусловно связан с эффективным управлением, грамотной стратегией, инвестициями в развитие.

Выражаем уверенность в том, что, опираясь на уникальный опыт, высочайший профессионализм сотрудников, перспективные управленческие решения, предприятие и впредь будет успешно развивать свою деятельность в масштабах региона и всей страны.

Желаем коллективу АО «СмАЗ» дальнейшего процветания, покорения новых высот, а каждому его сотруднику – доброго здоровья, благополучия и успехов во всех делах и начинаниях!

С «Авангардом» в первый класс!

В АО «Авангард» стало хорошей традицией 1 сентября отмечать двойной праздник – День знаний и День рождения завода, приглашая на предприятие детей работников предприятия, которые в этом году пошли в первый класс. В этот праздничный день первоклассники отправились на экскурсию по заводу. Вместе с представителями СМР посетили цех №06. В музее предприятия специалист по проектированию ОРП Качнова Елена Юрьевна познакомила детей с историей завода. Затем в актовом зале в торжественной обстановке детей с началом учебного года поздравил главный инженер Тургин Сергей Николаевич. Детям работников АО «Авангард» было вручено 52 подарка – изготовленный специально для них фирменный мешок для сменной обуви с логотипом предприятия и школьные принадлежности.

За трудовые будни – честь и слава!

1 сентября – это не просто дата календаря, это праздник не только тех, кто долгие годы трудится на благо нашего предприятия, но и тех, кто пришел на завод совсем недавно, но уже чувствует себя частью большого трудового коллектива.

Третьего сентября в СГКЦ состоялось торжественное собрание, посвященное празднованию Дня завода. В фойе заводчан встречали шампанским. На сцене СГКЦ были отмечены лучшие работники АО «Авангард».

В свой приветственной речи генеральный директор АО «Авангард» Эдуард Борисович Епишин поздравил заводчан с праздником, поблагодарил их за труд, пожелал здоровья и благополучия, а также выразил надежду на дальнейшее развитие и процветание нашего предприятия.

За многолетний добросовестный труд, высокий профессионализм и личный вклад в производство в Книгу Почета АО «Авангард» занесено имя слесаря-сборщика специзделий из ПКМ цеха №24 Бутова П.В. Заслуженную награду вручил генеральный директор АО «Авангард» Э.Б. Епишин.

Медали и удостоверения «Ветеран труда АО «Авангард» вручены слесарю по сборке металлоконструкций цеха № 14 Конашенкову В.В., лаборанту физико-химических испытаний ЦЗЛ Серебряковой М.Н., дефектоскописту по УЗК цеха № 11 Степановой В.Н., мастеру по оснастке цеха № 10 Филенковой Т.А., контролёру входного контроля сырья 5 разряда ОТК Фильченковой Л.П.

Сотрудники предприятия, удостоенные звания «Ветеран труда АО «Авангард» с генеральным директором Э.Б Епишиным

За добросовестное и профессиональное исполнение своих служебных обязанностей, большой личный вклад в производство двадцать работников предприятия награждены Благодарственным письмом генерального директора работники АО «Авангард» ведущий инженер группы по корпусам РДТТ и РПУ КС Артеменков С.А., аппаратчик полимеризации 4 разряда цеха № 11 Астахова Т.Д., оператор копировальных и множительных машин ОСТДиС Байкова Е.Ю., инженер электромонтажного участка цеха № 15 Башев А.И., заместитель начальника по оборудованию цеха № 10 Волчков О.А., инженер-электроник I категории ОЭ и В ЭВМ Грищенков А.В., электрогазосварщик 6 разряда цеха № 32 Гуляев Г.В., ведущий инженер группы намотки сектора композиционных материалов ОГТ Железнова В.Е., мастер цеха № 03 Журавлёва О.Н., старший специалист по закупкам ОЗ Кирпиченкова Е.Н., лаборант химического анализа 5 разряда по контролю воздуха и физических факторов санитарно-химической лаборатории ЦЗЛ Кореневская Л.Н., ведущий специалист по нормированию ООТиЗ Матруненкова Н.В., контролёр цехов №№ 10,11,24 5 разряда ОТК Москалёва Н.В., аппаратчик химводоочистки цеха № 29 Просенкова Н.В. мастер по ремонту электрооборудования цеха №10 Пыхтин М.А., начальник сектора ПЭО Рыбченко К.В., станочник деревообрабатывающих станков участка изготовления тары цеха №06 Сидоров А.С., инженер-технолог I категории технологического бюро цеха № 08 Филатова О.А., старший кладовщик цеха № 14 Филенкова Г.П., мастер по ремонту электрооборудования цеха №24 Торбов В.В. Их имена занесены на Доску Почета АО «Авангард»

Работники предприятия, награжденные Благодарственным письмом генерального директора

Генеральный директор АО «Авангард» Епишин Эдуард Борисович вручил Благодарственные письма за продолжительную, безупречную работу и преданность родному предприятию четырем труженикам АО «Авангард», чей трудовой стаж составляет 50 лет на предприятии – заведующей архивом Гриб Н.И., мастеру участка водоканализации и тепловых сетей цеха № 29 Дятловой А.Ф., мастеру цеха № 03 Журавлёвой О.Н, слесарю по обслуживанию тепловых сетей цеха № 29 Снопкову Л.Я.

Работники, награжденные в связи с пятидесятилетием трудового стажа в АО «Авангард»

С 59-летием со Дня выпуска первой продукции предприятие поздравил председатель Совета директоров АО «Авангард», первый заместитель главного инженера АО «ВПК «НПО машиностроения» Меньшенин Александр Леонидович.

Член Совета директоров АО «Авангард», заместитель генерального директора по корпоративному строительству и инвестициям АО «Корпорация «ТРВ» Хромов Вадим Валерианович вручил Почетные грамоты Корпорации за добросовестный труд, большой личный вклад в производство продукции военно-технического и гражданского назначения и в связи с юбилейными датами со дня рождения были вручены фрезеровщику 6 разряда цеха № 06 Балакиреву А.Н., бухгалтеру Боровковой Л.М., аппаратчику пропитки 5 разряда цеха № 08 Гайдуковой Н.С., электромонтёру по ремонту и обслуживанию электрооборудования 6 разряда цеха № 29 Гурьеву А.Н., начальнику участка № 19 Донскому Н.П., инженеру по учёту и выдаче документации I категории ОСТД и С Кочневой С.В, аппаратчику подготовки сырья, отпуска полуфабрикатов и готовой продукции цеха № 23 Куртенковой З.А., начальнику смены цеха № 10 Ложаковой Н.И., помощнику генерального директора – корпоративному секретарю Полищук Т.А., ведущему инженеру – начальнику группы хромотографического контроля ЦЗЛ Разжевайкиной Л.И., слесарю-ремонтнику 5 разряда цеха №11 Рябенкову И.В., ведущему инженеру – начальнику группы мехобработки и сборки отдела главного технолога Сафоновой Л.В., ведущему инженеру по оснащению и инструменту бюро подготовки производства Трутневой Л.В., обработчику из пластмасс 3 разряда цеха № 03 Фомичёвой П.Т., ведущему специалисту отдела режима Черновой И.В., электрогазосварщику 6 разряда цеха № 24 Щербатову О.В.

Награжденные Почетной грамотой АО «КТРВ»

Историю завода создают люди, работающие на нем. В разные эпохи заводчане прославляют его своими трудовыми победами. Заслуженную награду от Министерства промышленности и торговли РФ из рук генерального директора АО «Авангард» Э.Б. Епишина получила ведущий инженер группы препрегов, прессовых и литьевых изделий, формования и прессования полимерных композиционных материалов сектора композиционных материалов отдела главного технолога Кочерова М.Ю.

Заслуженные награды из рук генерального директора Э.Б Епишина

За личный вклад в реализацию космических программ и проектов, многолетний добросовестный труд Благодарность Госкорпорации «Роскосмос» была вручена аппаратчику полимеризации 4 разряда цеха № 11 Астаховой Т.Д. и формовщику теплозащитных и герметизирующих покрытий специзделий цеха № 10 Огурцовой Л.И. Награду вручил Э.Б. Епишин.

С Днем завода АО «Авангард» поздравили заместитель главы АМО «Сафоновский район» Снытин Андрей Александрович, генеральный директор ООО «Колтек-Спецреагенты» Деревягин Никита Владимирович и главный инженер ОАО «Теплоконтроль» Авдеев Михаил Васильевич.

По окончании торжественной части состоялся праздничный концерт с участием артистов коллектива Сафоновского городского культурного центра и танцевальных коллективов «Ассорти» и «Ритм».

Елена Качнова,
специалист по проектированию I категории ОРП

Доска Почета АО «Авангард»

По традиции в День рождения завода мы чествуем работников, которые своим трудом и отношением к делу заслужили благодарность. Для каждого – это признание его трудовых заслуг, мастерства и профессионализма. В честь 59-летия со Дня выпуска первой продукции на предприятии, за добросовестное и профессиональное исполнение своих служебных обязанностей, большой личный вклад в производство двадцать работников предприятия награждены Благодарственным письмом генерального директора и занесены на Доску Почета АО «Авангард».

МЫ ПОЗДРАВЛЯЕМ ПЕРЕДОВИКОВ ПРОИЗВОДСТВА И БЛАГОДАРИМ ЗА ТРУД!

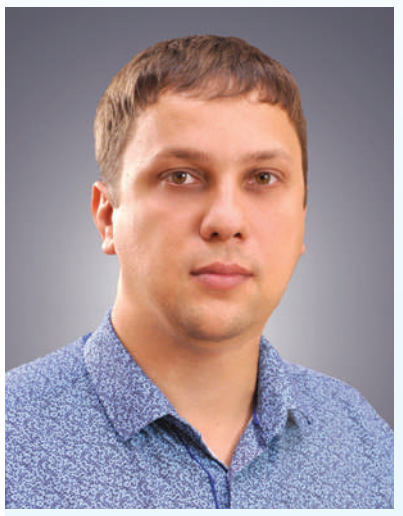

АРТЕМЕНКОВ
Сергей Александрович
ведущий инженер группы по корпусам РДТТ и РПУ КС

АСТАХОВА
Татьяна Дмитриевна
аппаратчик полимеризации 4 разряда цеха № 11

БАЙКОВА
Екатерина Юрьевна
оператор копировальных и множительных машин ОСТД и С

БАШЕВ
Андрей Иванович
инженер электромонтажного участка цеха № 15

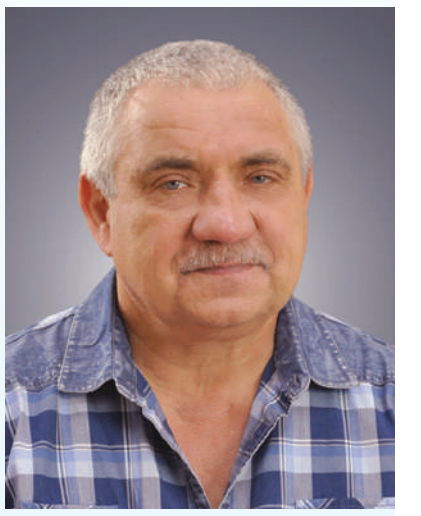

ВОЛЧКОВ
Олег Александрович
заместитель начальника по оборудованию цеха № 10

ГРИЩЕНКОВ
Александр Викторович
инженер-электроник I категории ОЭ и В ЭВМ

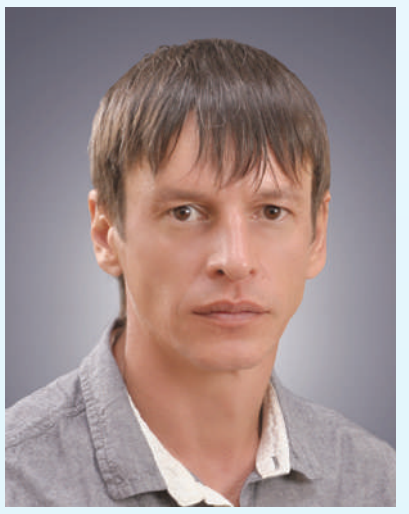

ГУЛЯЕВ
Геннадий Владимирович
электрогазосварщик 6 разряда цеха № 32

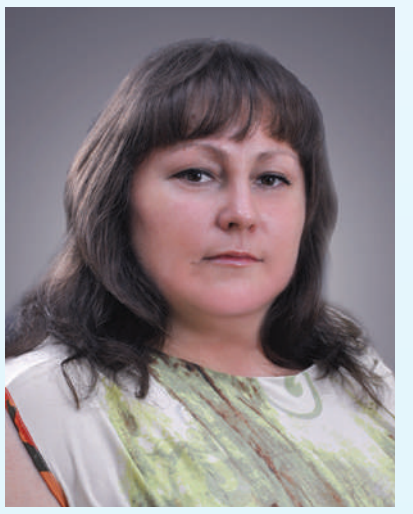

ЖЕЛЕЗНОВА
Валентина Евгеньевна
ведущий инженер группы намотки сектора композиционных материалов ОГТ

ЖУРАВЛЁВА
Ольга Николаевна
мастер цеха № 03

КИРПИЧЕНКОВА
Екатерина Николаевна
старший специалист по закупкам ОЗ

КОРЕНЕВСКАЯ
Людмила Николаевна
лаборант химического анализа 5 разряда санитарно-химической лаборатории ЦЗЛ

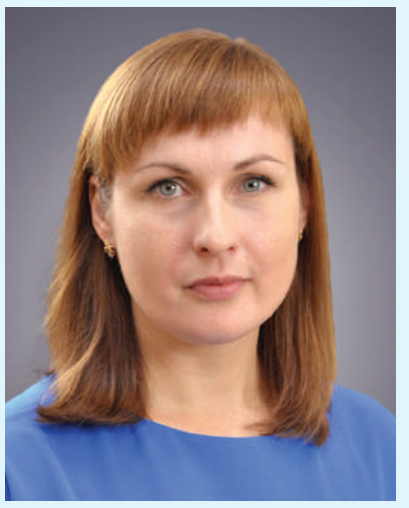

МАТРУНЕНКОВА
Наталья Викторовна
ведущий специалист по нормированию ООТ и З

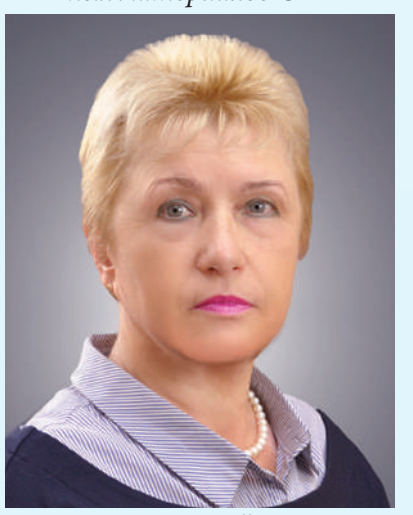

МОСКАЛЁВА
Надежда Васильевна
контролёр цехов №№ 10,11, 24 5 разряда ОТК

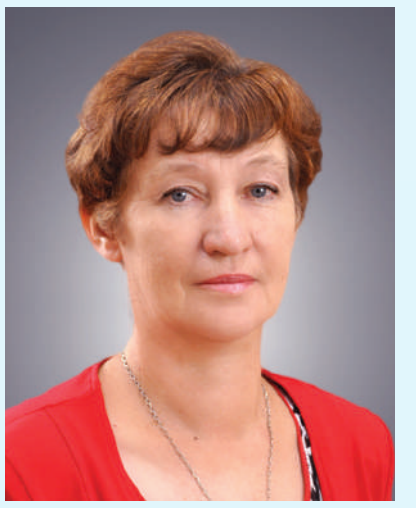

ПРОСЕНКОВА
Наталья Викторовна
аппаратчик химводоочистки цеха № 29

ПЫХТИН
Максим Алексеевич
мастер по ремонту электрооборудования цеха № 10

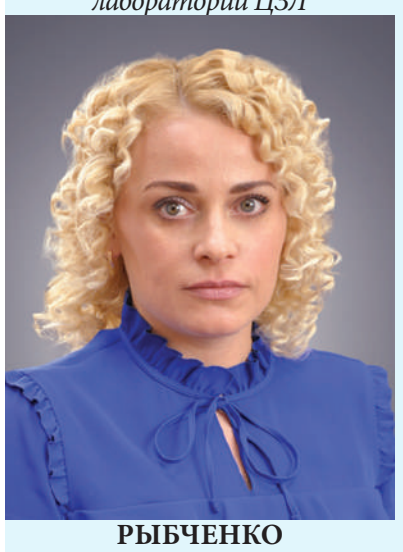

РЫБЧЕНКО
Карина Викторовна
начальник сектора ПЭО

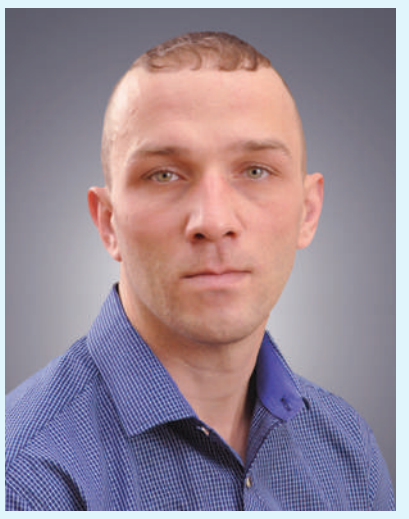

СИДОРОВ
Андрей Сергеевич
станочник деревообрабатывающих станков участка изготовления тары цеха № 06

ФИЛАТОВА
Ольга Александровна
инженер-технолог I категории технологического бюро цеха № 08

ФИЛЕНКОВА
Галина Петровна
старший кладовщик цеха № 14

ТОРБОВ
Василий Викторович
мастер по ремонту электрооборудования цеха № 24

«Они выбирают спорт»!

Подведены итоги XII Спартакиады АО «Авангард» (далее – Спартакиада). Целями её проведения являются укрепление здоровья работников предприятия, популяризация здорового образа жизни, физической культуры и спорта, социальная интеграция работника в заводском коллективе, формирование корпоративной культуры и повышение престижа АО «Авангард».

По итогам соревнований в одиннадцати видах спорта победителем Спартакиады стала команда «Центр», второе призовое место у команды «Олимп», команда «Факел» заняла третье место.

7 сентября в спортивно-оздоровительном комплексе предприятия состоялось торжественное награждение спортсменов по итогам Спартакиады, на котором командам-призерам были вручены кубки за призовые места, а команда-победительница получила переходящий кубок заводской спартакиады.

Капитаны заводских команд – Денисенков П.А. («Центр»), Дудаков С.В. («Олимп»), Сидор Е.М. («Факел») и Гапельченков И.В. («Полимер), – поощрены единовременной премией за организацию членов своих команд для участия в соревнованиях Спартакиады.

Благодарность предприятия была вручена спортсменам, принявшим активное участие в соревнованиях Спартакиады: ведущему специалисту АХС Авсеенковой Г.М., ведущему инженеру ОГТ Андроновой Д.К., фрезеровщику изделий из ПКМ цеха № 03 Анкуде А.М., ведущему инженеру ОГТ Бузак Ю.В., руководителю СОК Бурмистрову В.Ю., слесарю-сборщику цеха № 24 Воробьеву Д.А., заместителю начальника цеха №24 по производству Гапельченкову И.В., слесарю-сборщику цеха № 24 Гиматдинову Р.Р., инженеру по учету выдачи документации ОСТД и С Грищенковой А.А., руководителю АХС Денисенкову П.А., мастеру по ремонту оборудования цеха №32 Дудакову С.В., ведущему специалисту по персоналу ОРП Дудченковой Д.А., ведущему инженер ОГТ Журавлевой О.И., фрезеровщику изделий из ПКМ цеха № 03 Кузьмину Н.В., инженеру по водоподготовке и водоочистке участка № 29 Павловой А.О., слесарю-сборщику цеха №24 Романенкову Г.Н., фрезеровщику изделий из ПКМ цеха №03 Серикову А.О., мастеру цеха № 03 Сидор Е.М., обработчику изделий из пластмасс цеха № 03 Соловьевой М.А., инженеру-электронику ОЭ и В ЭВМ Шоголю М.Д. Их фото помещены на Доску лучших спортсменов АО «Авангард».

Признанные лучшими спортсменами Общества в отдельных видах спорта награждены дипломами и памятными призами следующие работники предприятия: лучший футболист – слесарь-сборщик цеха № 24 Гиматдинов Р.Р., лучший волейболист – ведущий конструктор ОГТ Коренков В.В., лучший шахматист – руководитель СОК Бурмистров В.Ю., лучший в шашках – ведущий инженер КС Штучко Е.В., лучшие в настольном теннисе – специалист по проектированию I категории ОРП Качнова Е.Ю и руководитель СОК Бурмистров В.Ю., лучшие бадминтонисты – руководитель АХС Денисенков П.А. и ведущий специалист по персоналу ОРП Дудченкова Д.А., лучшие в плавании – мастер по ремонту оборудования цеха № 32 Дудаков С.В. и инженер-технолог цеха № 23 Хнытченкова М.А., лучшие в стрельбе – ведущий технолог ОГТ Коренков В.В. и специалист по проектированию I категории ОРП Качнова Е.Ю, лучшие гиревики – начальник цеха № 17 Кузнецов Д.С., фрезеровщик изделий из ПКМ цеха № 03 Кузьмин Н.В. и руководитель СОК Бурмистров В.Ю, лучшие легкоатлеты – мастер по ремонту оборудования цеха № 32 Дудаков С.В. и аппаратчик пропитки цеха № 08 Пшеничкина И.Ю., лучший в соревнованиях по подтягиванию на перекладине – водитель цеха № 17 Казаков Николай.

Двадцать спортсменов – сотрудников предприятия за участие в заводской спартакиаде и пропаганду здорового образа жизни поощрены единовременной премией по итогам Спартакиады: фрезеровщик изделий из ПКМ цеха №03 Анкуда А.М., слесарь КИП и А цеха № 03 Бегун Д.Н, руководитель СОК Бурмистров В.Ю., токарь изделий из ПКМ цеха № 24 Волков Д.В., слесарь-сборщик цеха № 24 Воробьев Д.А., ведущий инженер КС Гайдук К.В., слесарь-сборщик цеха №24 Гиматдинов Р.Р., аппаратчик приготовления связующих цеха № 08 Грачев С.В., инженер-программист II категории ОЭ и В ЭВМ Грищенкова Ю.А., начальник цеха № 17 Кузнецов Д.С., фрезеровщик изделий из ПКМ цеха № 03 Кузьмин Н.В., фрезеровщик изделий из ПКМ цеха № 03 Лесков В.В., инженер по водоподготовке и водоочистке участка № 29 Павлова А.О., фрезеровщик изделий из ПКМ цеха № 24 Полуэктов П.А., ведущий инженер, начальник группы ОГТ Сафонова Л.В., электрогазосварщик цеха № 32 Попов С.Н., начальник сектора технического обслуживания и вычислительной техники ОЭ и В ЭВМ Султанов А.Н., ведущий инженер КС Федотов Д.А., инженер-технолог цеха № 23 Хнытченкова М.А., инженер-электроник I категории ОЭ и В ЭВМ Щоголь М.Д.

Также на торжественной церемонии подведения итогов XII-й Спартакиады АО «Авангард» памятными подарками и Благодарностью предприятия были отмечены сотрудники, которые на протяжении долгих лет принимают активное участие в спортивных мероприятиях завода, внося тем самым большой вклад в развитие и пропаганду физической культуры и спорта на предприятии: токарь по обработке изделий из ПКМ цеха № 10 Анохин И.В., начальник цеха № 14 Евсеев Т.В., электромонтер по ремонту и обслуживанию электрооборудования цеха №14 Игоренков В.Н., водитель цеха №17 Казаков Н.В., специалист по проектированию I категории ОРП Качнова Е.Ю., ведущий конструктор – начальник группы КС Лобанов А.И., слесарь по КИП и автоматике цеха № 24 Савичев Ю.М., ведущий инженер КС Штучко Е.В.

Председатель профкома Тришкина Ольга Николаевна поздравила спортсменов предприятия, вручила Благодарность ППОО АО «Авангард» за активную жизненную позицию и участие в спортивных соревнованиях. Денежное поощрение от профсоюзной организации АО «Авангард» получили 42 спортсмена предприятия.

Немаловажную роль в жизни современного общества вновь играют нормы ГТО – упражнения, предназначенные для общего укрепления здоровья и развития физических возможностей. Основной целью возрождения ГТО является популяризация спорта и здорового образа жизни. Золотой знак отличия VI степени Всероссийского физкультурно-спортивного комплекса «Готов к труду и обороне» был вручен Дудакову С.В.

Руководитель СОК Бурмистров Владимир Юрьевич поблагодарил участников Спартакиады, спортивных организаторов команд и ветеранов спорта за участие в спортивной жизни завода.

После церемонии награждения состоялся товарищеский матч по мини-футболу между командой руководителей и командой спортсменов АО «Авангард». Игра завершилась вничью со счетом 8:8.

В организации спортивного праздника активное участие приняли спортсмены предприятия и председатель Совета молодых работников Щоголь К.В.

Елена Качнова

АВАНПОСТ
КОРПОРАТИВНАЯ ГАЗЕТА АО «АВАНГАРД»

Редколлегия: Тришкина Ольга, Елена Качнова.

Тираж 500 экземпляров. Газета выходит раз в два месяца.
Телефоны редакции: 21-33, 14-47.
Электронная почта: avanpost@avangard.ru
Электронная версия газеты:
http://www.avangard-plastik.ru/avanpost
http://192.168.8.242/index.php/about-us/kulturnaya-zhizn/korporativnaya-gazeta-avanpost

Отпечатано в ООО «Оптополиграф», 420044, г. Казань, пр-т. Ямашева, д. 36, оф. 116, тел.: 8 (432) 21-21-120